Ach Himmel, es ist verspielt

Andreas Hofer's Abschied vom Leben

www.franzdorfer.com

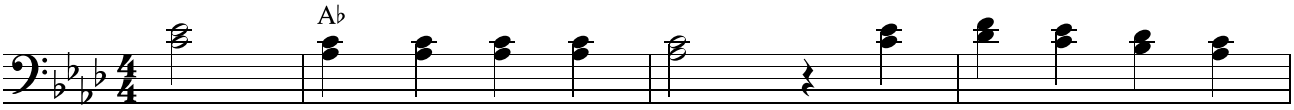

1.Ach, Himmel, es ist ver - spielt, ich kann nicht mehr lang
2.Mich, Ge - ne - ral vom Sand, den führn sie jetzt ge -
3.Hier liegt mein Sa-belund Gwehr, und al - le mei - ne
4.Die Haup-tstadt von Ti - rol, die habn sie mir ge -
5.O trau - er - vol - le Zeit, was wird aus mir noch
6.O gro - ße Him - mels - frau, du Kö - ni - gin Ma -

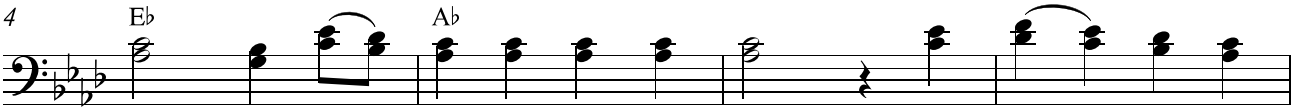

le - ben! Der Tod steht vor der Tür, will mir den Ab-schied
fan - gen, mein´ bit - tern blut' - gen Schweiß, den habns mir ab - ge -
Klei - der, Ich bin kein Kriegs-mann mehr, ach Himmel, ich bin ein
nom - men, es ist kein Mit - tel mehr sie wie - drum zu be -
wer - den, der Be - fehl ist schon be - reit, er - schos - sen muß ich
ri - a, auf dich ich jetzt ver - trau, du Jung - frau Ma -

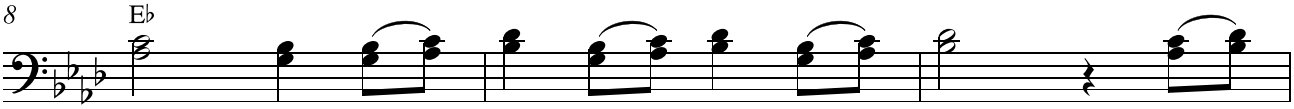

ge - ben. Mei - ne Le - bens - zeit ist aus, ich
nom - men. Sie führn mich aus dem Land mit
Lei - der, ich bin ver - las - sen ganz vom
kom - men, es ist kein Mit - tel mehr, wenns nit
wer - den, es ist schon lang be - kannt wohl
ri - a. O lia - be Frau, i bitt: "Ver -

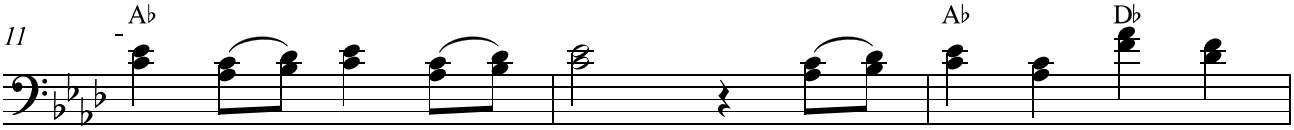

muß aus die - sem Haus, mei - ne Le - bens - zeit ist
größ - tem Spott und Schand. Sie führn mich aus dem
rö - mi - schen Kai - ser Franz. ich bin ver - las - sen
kommt von o - ben her. es ist kein Mit - tel
in dem gan - zen Land. es ist schon lang be -
laß den Sand - wirt nit!" O lia - be Frau, i

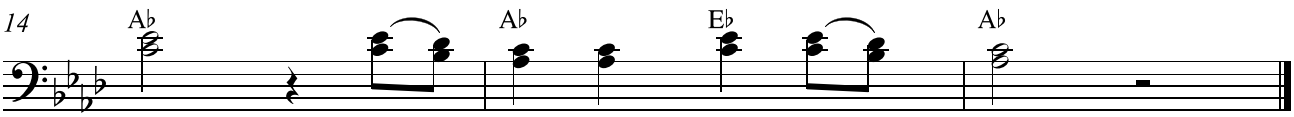

aus, ich muß aus die - sem Haus.
Land mit größ - tem Spott und Schand.
ganz vom rö - mi schen Kai - ser Franz.
mehr, wenns nit kommt von o - ben her.
kannt wohl in dem gan - zen Land.
bitt: "Ver - laß den Sand - wirt nit!"