Auf dem Berge, da wehet der Wind

www.franzdorfer.com
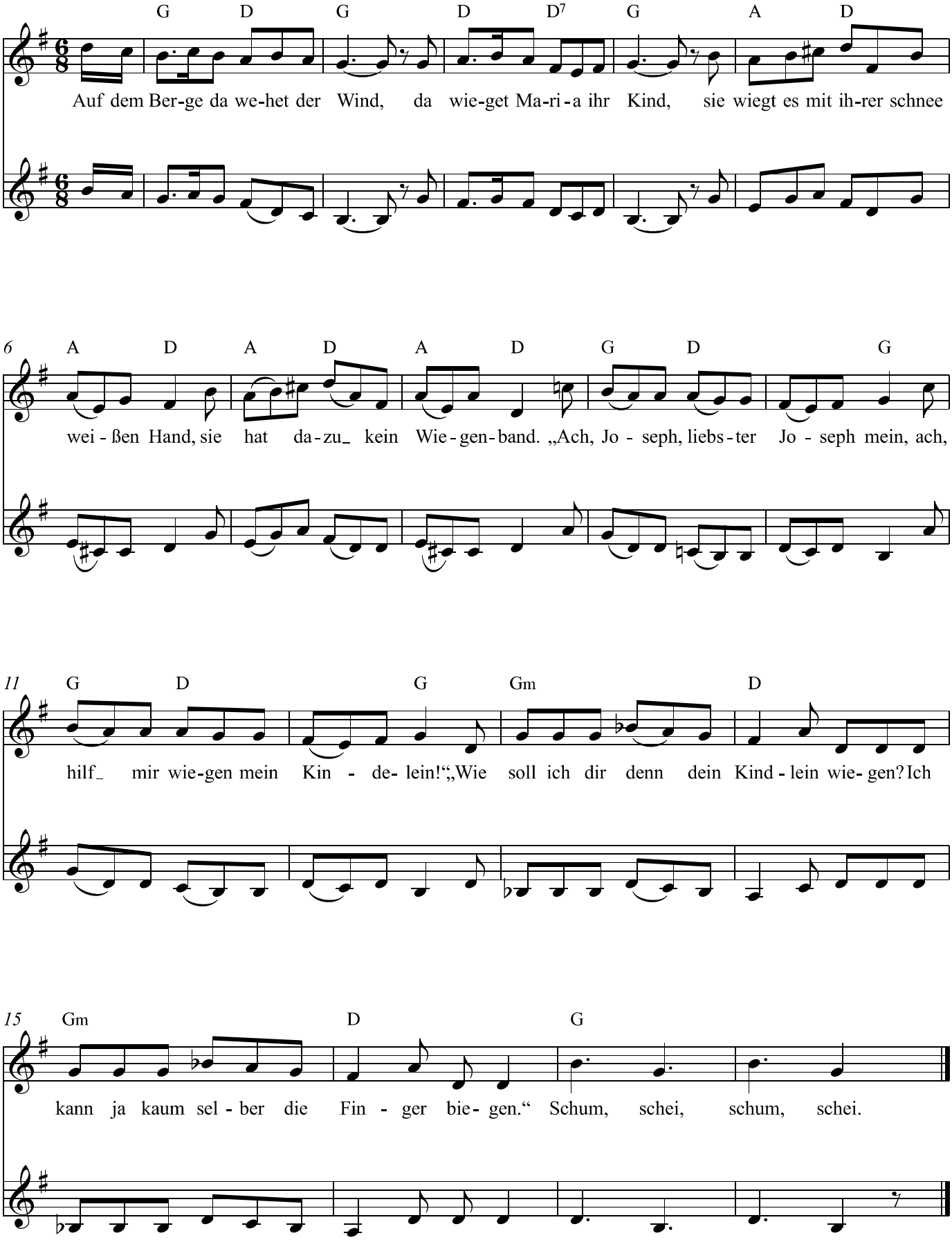
aus Oberschlesien