Auf der Mauer, auf der Lauer
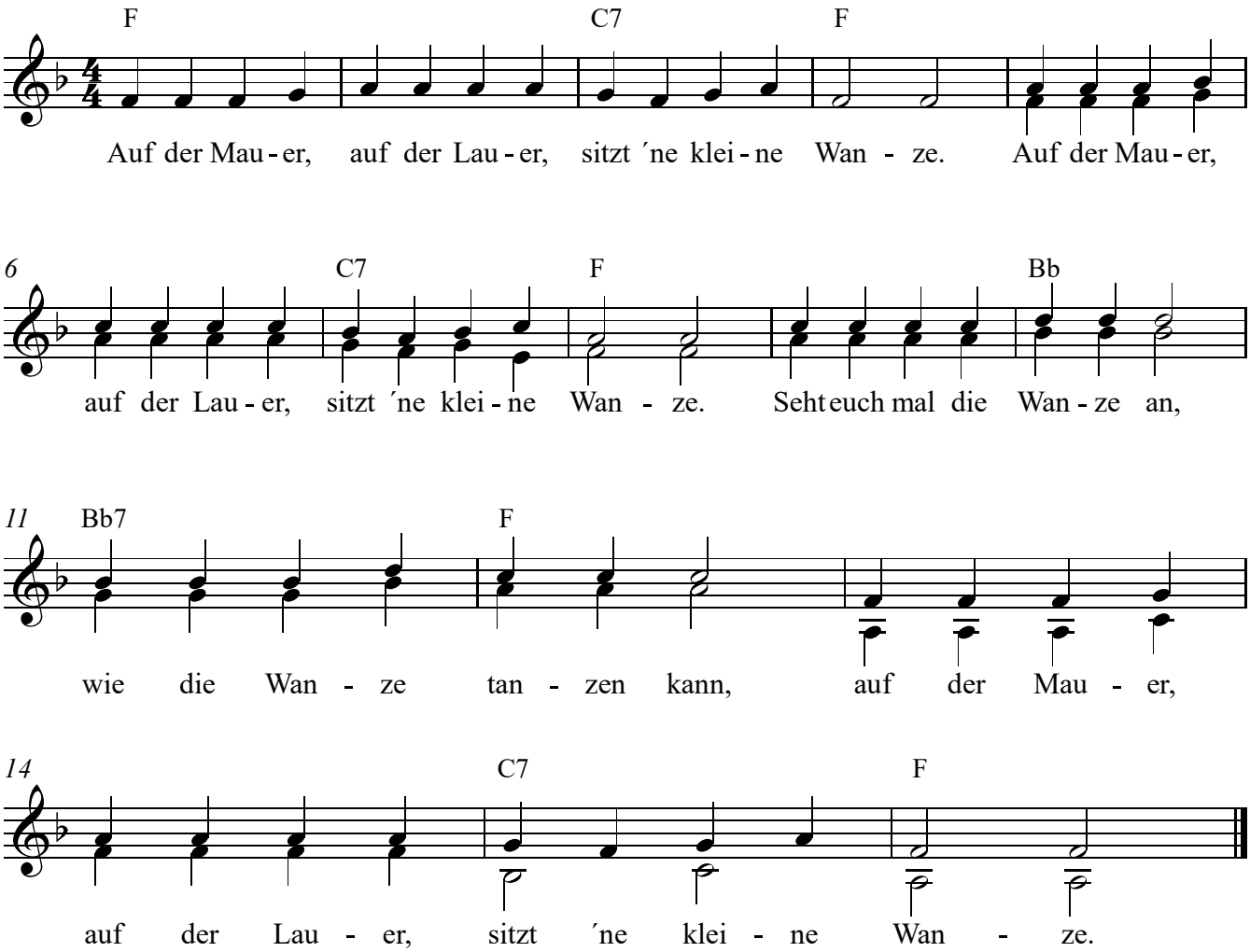
www.franzdorfer.com