Bitola, moj roden kraj

www.franzdorfer.com

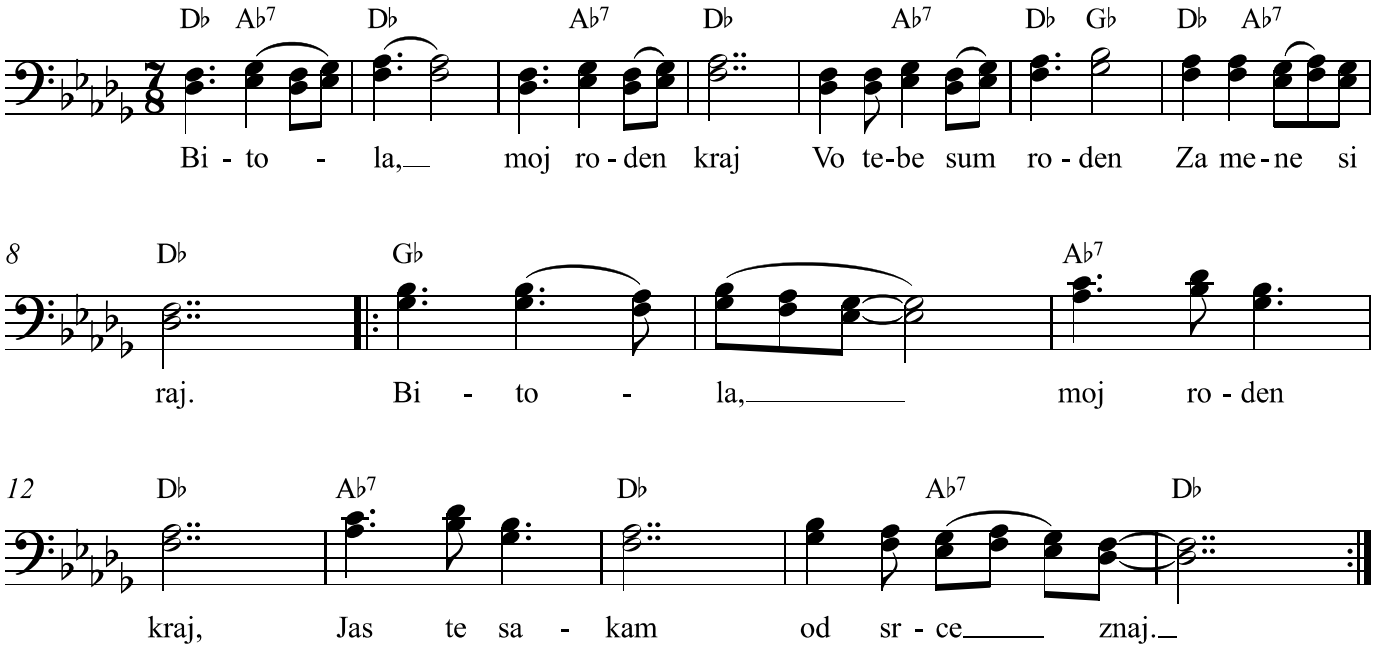

Mnogu gradovi, sela jas projdov,
Kako tebe mil za mene
Nigdje ne najdov.

Bitola, moj roden kraj,
Jas te sakam od srce znaj.
Bitola, moj roden kraj,
Jas te sakam, za tebe peam.

Ušte kako dete po tebe odev bos
Vo tebe porasnav
Jas ne sum ti gost.

Bitola, moj roden kraj,
Jas te sakam od srce znaj.
Bitola, moj roden kraj,
Jas te sakam, za tebe peam.

Ima li koj, grade moj
Zbogum da ti kaže,
Da ne zaplače?

Bitola, moj roden kraj,
Jas te sakam od srce znaj.
Bitola, moj roden kraj,
Jas te sakam, za tebe peam.