Ein Jäger längs dem Weiher ging

www.franzdorfer.com

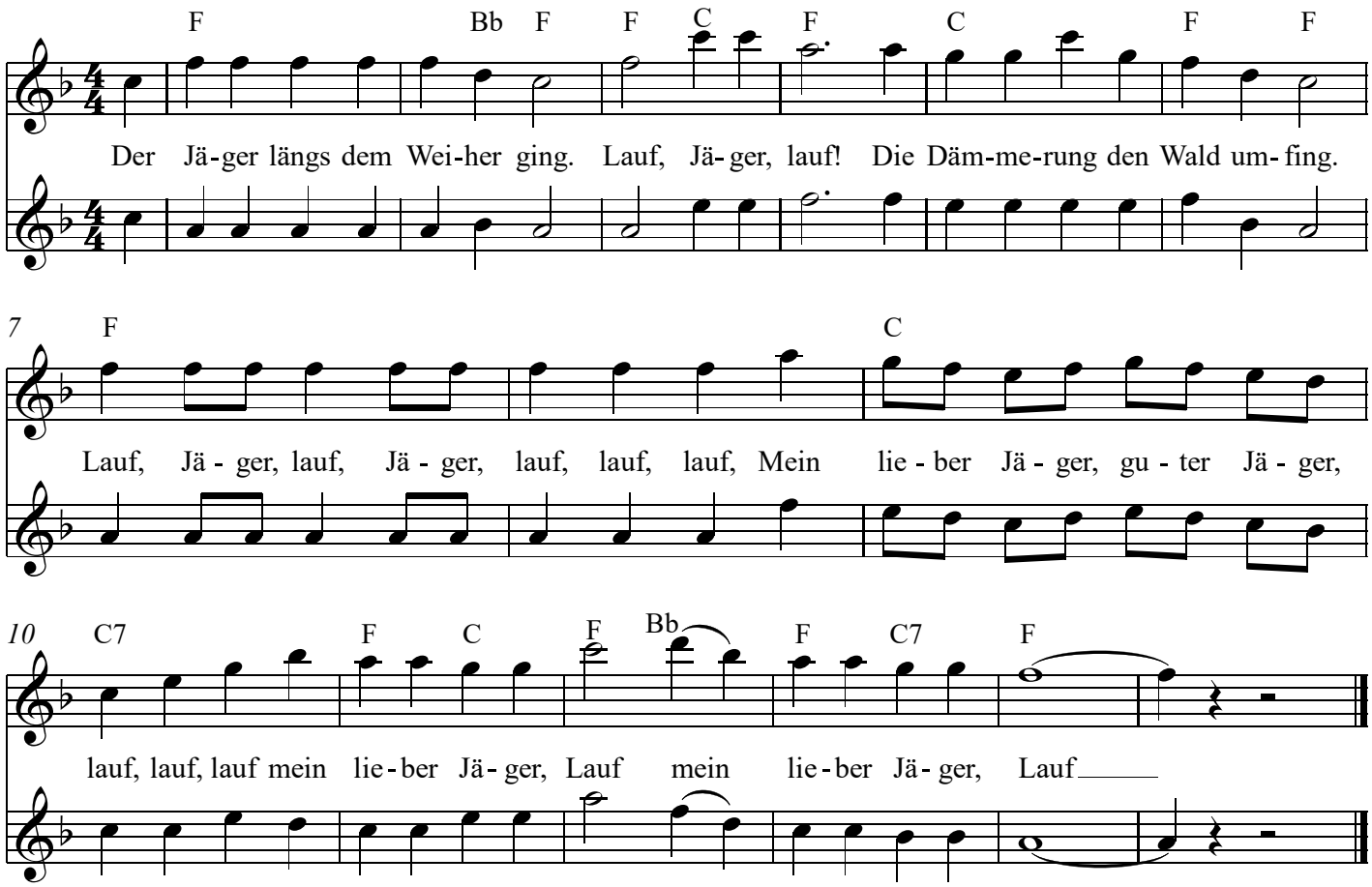

Was raschelt in dem Grase dort? Lauf, Jäger, lauf!
Was flüstert leise fort und fort?
Lauf, Jäger, lauf, Jäger, lauf, lauf, lauf,
Mein lieber Jäger, guter Jäger, lauf, lauf, lauf
mein lieber Jäger, Lauf

Ein Häschen spielt im Mondenschein. Lauf, Jäger, lauf!
Ihm leuchten froh die Äugelein.
Lauf, Jäger, lauf, Jäger, lauf, lauf, lauf,
Mein lieber Jäger, guter Jäger, lauf, lauf, lauf
mein lieber Jäger, Lauf

Was ist das für ein Untier doch! Lauf, Jäger, lauf!
Hat Ohren wie ein Blocksberg hoch!
Lauf, Jäger, lauf, Jäger, lauf, lauf, lauf,
Mein lieber Jäger, guter Jäger, lauf, lauf, lauf
mein lieber Jäger, Lauf

Das muß fürwahr ein Kobold sein,Lauf, Jäger, lauf!
Hat Augen wie Karfunkelstein!
Lauf, Jäger, lauf, Jäger, lauf, lauf, lauf,
Mein lieber Jäger, guter Jäger, lauf, lauf, lauf
mein lieber Jäger, Lauf

Der Jäger furchtsam um sich schaut, Lauf, Jäger, lauf!
Jetzt gilt es wagen, o mir graust!
Lauf, Jäger, lauf, Jäger, lauf, lauf, lauf,
Mein lieber Jäger, guter Jäger, lauf, lauf, lauf
mein lieber Jäger, Lauf

O, Jäger, laß die Büchse ruh'n, Lauf, Jäger, lauf!
Das Tier könnt' dir ein Leid antun.
Lauf, Jäger, lauf, Jäger, lauf, lauf, lauf,
Mein lieber Jäger, guter Jäger, lauf, lauf, lauf
mein lieber Jäger, Lauf

Der Jäger lief zum Wald hinaus, Lauf, Jäger, lauf!
Verkroch sich flink im Jägerhaus,
Lauf, Jäger, lauf, Jäger, lauf, lauf, lauf,
Mein lieber Jäger, guter Jäger, lauf, lauf, lauf
mein lieber Jäger, Lauf

Das Häschen spielt im Mondenschein, Lauf, Jäger, lauf!
Ihm leuchten froh die Äugelein,
Lauf, Jäger, lauf, Jäger, lauf, lauf, lauf,
Mein lieber Jäger, guter Jäger, lauf, lauf, lauf
mein lieber Jäger, Lauf