Ima dana

www.franzdorfer.com

Serbian Folksong

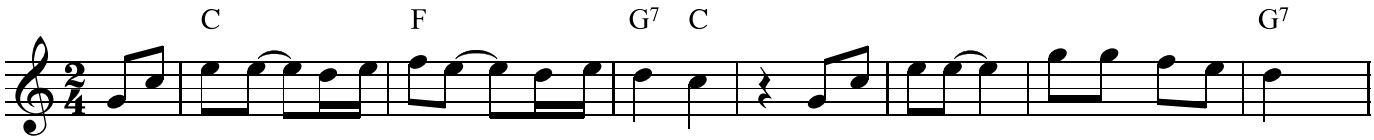

I-ma da - na ka-da ne znam šta da ra - dim, jer mi o - va pes-ma stva-ra bol.
I-ma no - ći_ ka-da ne znam gde da lu - tam, jer mi o - va lju-bav stva-ra bol.
A-ko greh je_ u ži - vo-tu_ lju- bit'stras-no ja kle - če-ći_ mo-lim op-roš - taj.

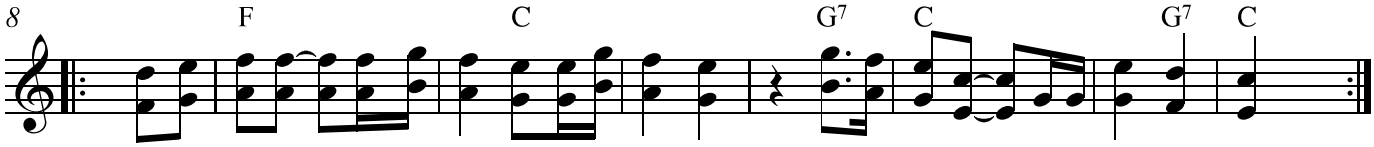

Ja te vo-lim ta - ko sil - no, da u-mire- m. Ja te vo-lim, al' ti ne znaš to.
Ja te vo-lim ta - ko sil - no, da u-mire- m. Ja te vo-lim, al' ti ne znaš to.
Vra-ti me-ni_ pis- ma, sli - ke, što ti da- doh. Vra-ti me-ni_____ ži - vot moj.