Ist ein Mann in Brunnen g´fallen

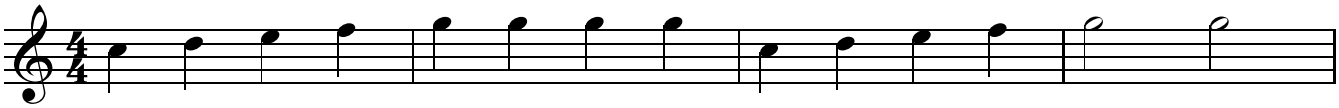

Ist ein Mann in Brunn ge - fal - len, hab in hö - ren plump - sen,

5

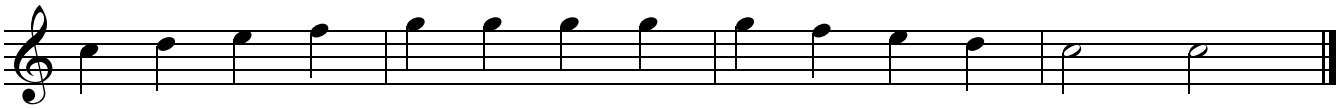

wär er nicht hin - ein ge - fal - len, wär er nicht er - trun - ken.