Kleine Hände zart und fein

www.franzdorfer.com

Volksweise

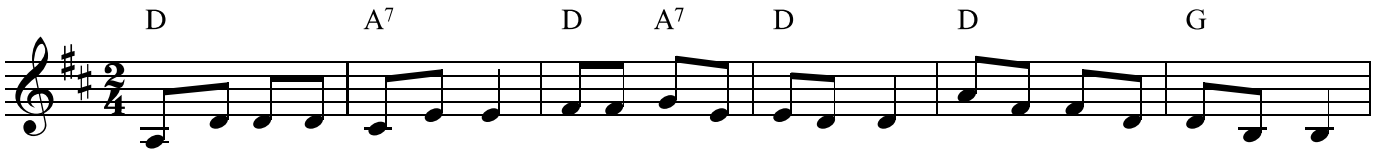

1.Klei - ne Hän-de zart und fein sol len Je - su ei-gen sein, und nur tun, was gut und recht,
2.Klei - ne Fü - ße sol - len nur ge hen auf des Hir ten Flur. Sol - len fol - gen treu und gern

al - les mei - den, was da schlecht.Klei-ne Hän-de zart und fein sol len Je - su ei-gen sein.
Je-sus nach, dem gu-ten Herrn. Klei-ne Fü - ße sol - len nur ge hen auf des Hir ten Flur.

3. Kleine Augen, klar und hell,
sind der Spiegel unsrer Seel.
Sehen nur das Gute an,
was dem Herzen nützen kann.
Kleine Augen, klar und hell,
sind der Spiegel unsrer Seel.

4. Und die Herzen jung und klein
sollen Jesu Tempel sein.
Herz und Auge, Fuß und Hand
sei dem Heiland zugewandt.
Und die Herzen jung und klein
sollen Jesu Tempel sein.