# Marieta Cistellera

www.franzdorfer.com

Traditional

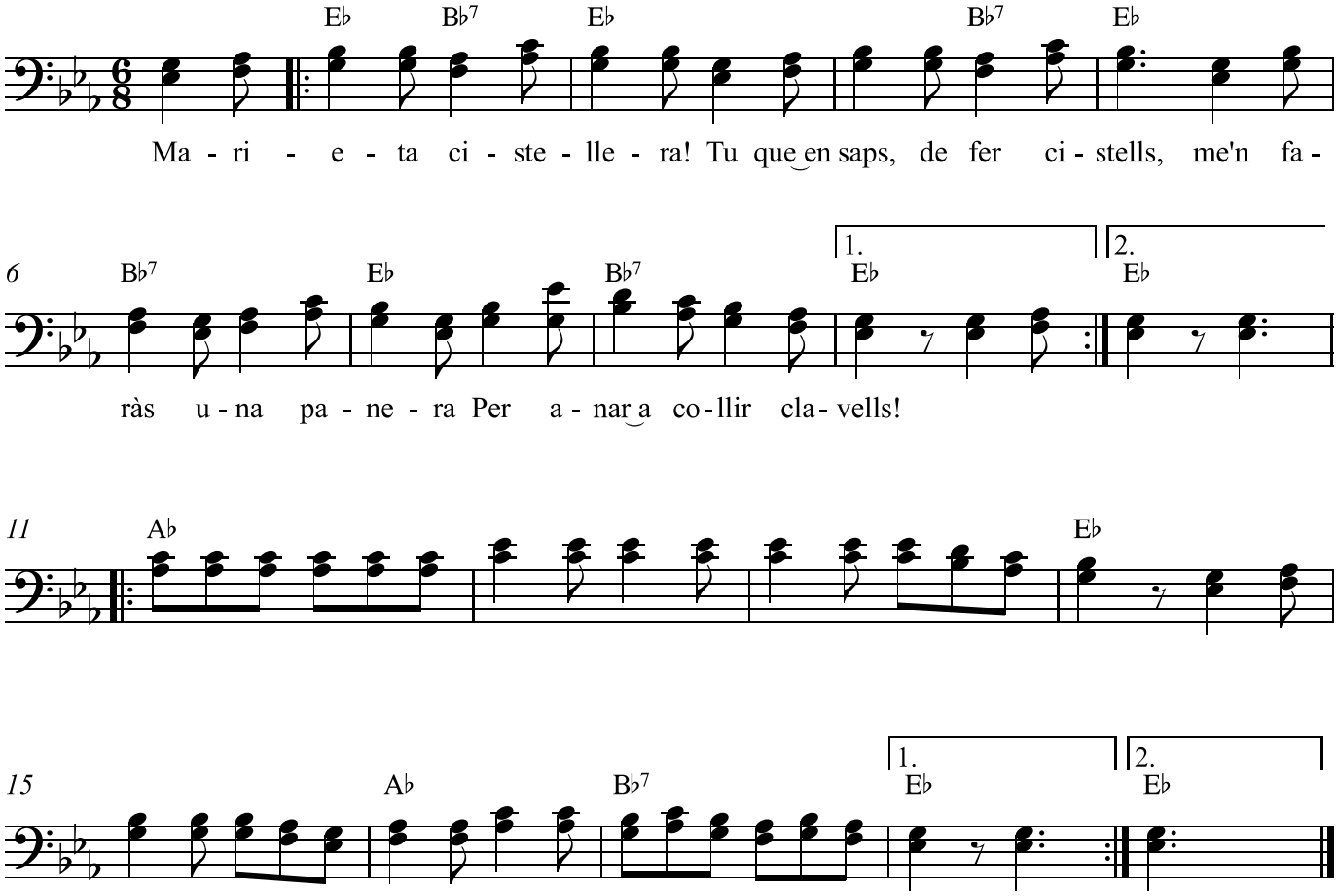


Allà dalt de la muntanya
tot el bé de Déu hi tinc,
els rosers de quatre en quatre
i els clavells de cinc en cinc.

Tralara lalala...

Una rosa en tinc a l'aigua
un clavell en tinc en fresc
que m'el guardo per sant Jaume
que és el sant del meu promès.

Tralara lalala…