Uf'm Bergli bin i g'sässe

www.franzdorfer.com

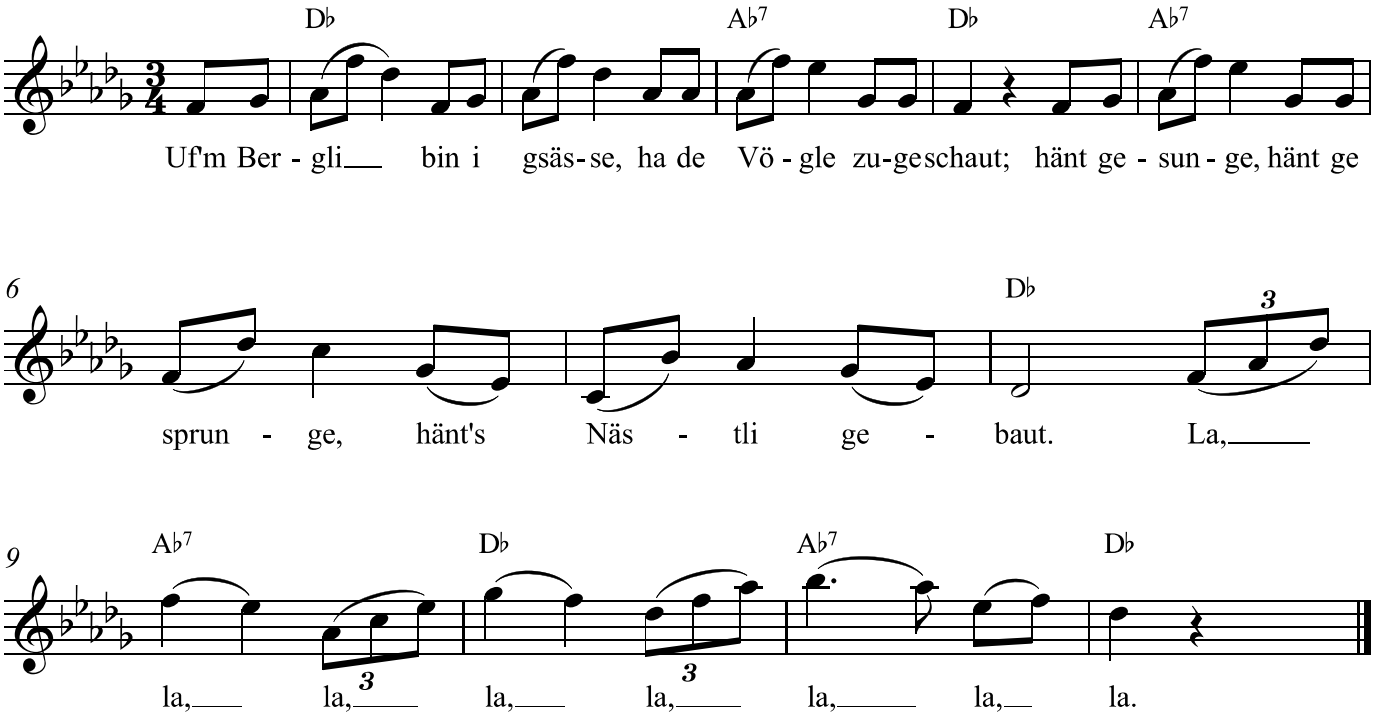

2.In ä Garte bin i gstande,
ha de Imbli zugeschaut;
hänt gebrummet, hänt gesummet,
hänt Zelli gebaut.
La, la, la, la, la, la, la, la.

3. Uf d' Wiese bin i gange,
lugt' i Sommervögle a;
hänt gesoge, hänt gefloge,
gar z'schön hänt's gethan.
La, la, la, la, la, la, la, la.

4. Und da kummt nu der Hansel,
und da zeig i em froh,
wie sie's mache, und mer lache
und mache's au so.
La, la, la, la, la, la, la, la.