Und wann i amoal g'storbn sollt sei

www.franzdorfer.com

Volksweise Steiermark

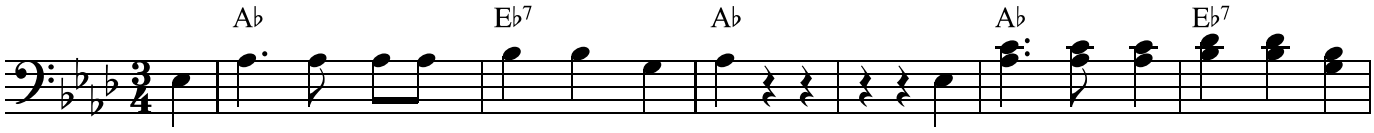

Und wann i a-mal gstor-bn sollt sein danngrabts mi im Kel-ler drunt
Wer werd denn mit mei-ner Leich gehn? Wer werd denn am Grab dort-n
Mitn Ti-schla hab i's a scho gspro-cha, der sollt ma mei Tru-cha ma-
Wo kem-man di Rausch-ig-n hin? In Him-mel wohl hin-ter de

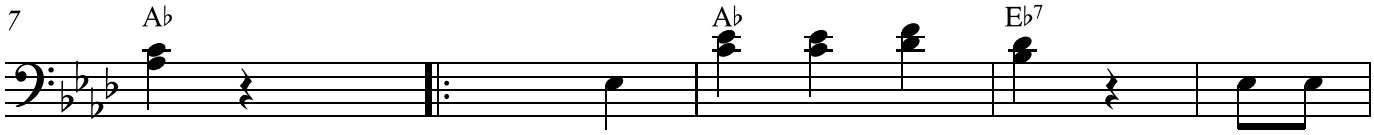

ein, Wohl hin-tan Bier-faß, mei
stehn? Die Glä-ser, das Gschirr, der
cha! Er sollt mas ma-cha und an
Tür! In Him-mel hi-nein, wo Sankt

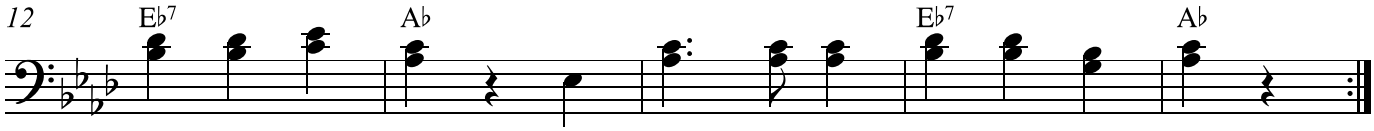

Magn mags gern naß, a lus-ti-ga Fried-hof war das!
Wein und das Bier, d'Frau Wir-tin geht a no mit mir!
Deckl drauf a, und obn drauf: Tral-la-li, tral-la-la!
Pe-trus tu at sein, der schenkt uns a fri-sche Maß ein.