Was kommt dort von der Höh

www.franzdorfer.com

Studentenlied

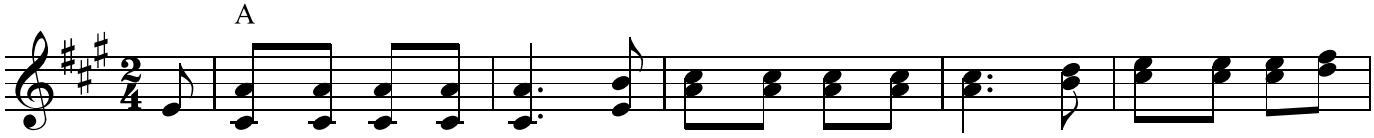

1.Was kommt dort von der Höh', Was kommt dort von der Höh', Was kommt dort von der
2.Es ist der Fuch-sma - jor, Es ist der Fuch-sma - jor, Es ist der le-dern
3.Was bringt der Fuch-sma - jor, Was bringt der Fuch-sma - jor, Was bringt der le-dern
4.Er bringt uns sei - ne Füchs', Er bringt uns sei - ne Füchs', Er bringt uns sei - ne

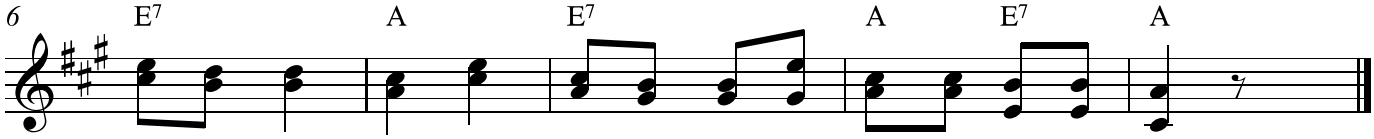

le - dern Höh', Ca, ca le - dern Höh', Was kommt dort von der Höh'?
Fuch-sma - jor, Ca, ca Fuch-sma - jor, Es ist der Fuch-sma - jor.
Fuch-sma - jor, Ca, ca Fuch-sma - jor, Was bringt der Fuch-sma - jor?
le - dern Füchs', Ca, ca le - dern Füchs', Er bringt uns sei - ne Füchs'.

5. |: Ihr Diener meine Herr'n, :|
Ihr Diener meine hohen Herr´n , ça, ça hohen Herrn
Ihr Diener, meine Herr'n!

6.|: Ich bring' euch meine Füchs :|
Ich bring' euch meine ledern' Füchs', ça, ça, ledern' Füchs',
Ich bring' euch meine Füchs'.

7.|: Raucht auch der Fuchs Tabak, :|
Raucht auch der Fuchs ledern Tabak ça, ça, Fuchs Tabak,
Raucht auch der Fuchs Tabak?

8.|: Ein wenig meine Herrn, :|
Ein wenig meine hohen Herrn, ça, ça, hohe Herrn
Ein wenig meine Herrn.

9.|: So steck' er sich ein's an, :|
So steck' er sich ein's ledern an, ça, ça, ledern an,
So steck' er sich ein's an!

10. |: O weh, wie wird ihm schlecht, :|
o weh, wie wird ihm ledern schlecht, ça, ça, ledern schlecht,
o weh, wie wird ihm schlecht!

11. |: So kotz' er sich 'mal aus, :|
so kotz' er sich 'mal ledern aus, ça, ça, ledern aus,
so kotz' er sich 'mal aus.

12. |: Jetzt ist ihm wieder wohl, :|
jetzt ist ihm wieder ledern wohl, ca, ça, ledern wohl,
jetzt ist ihm wieder wohl.

13. |: So wird der Fink ein Fuchs, :|
so wird der ledern Fink ein Fuchs, ça, ça, Fink ein Fuchs,
so wird der Fink ein Fuchs.