Ist ein Mann in Brunnen g´fallen

www.franzdorfer.com
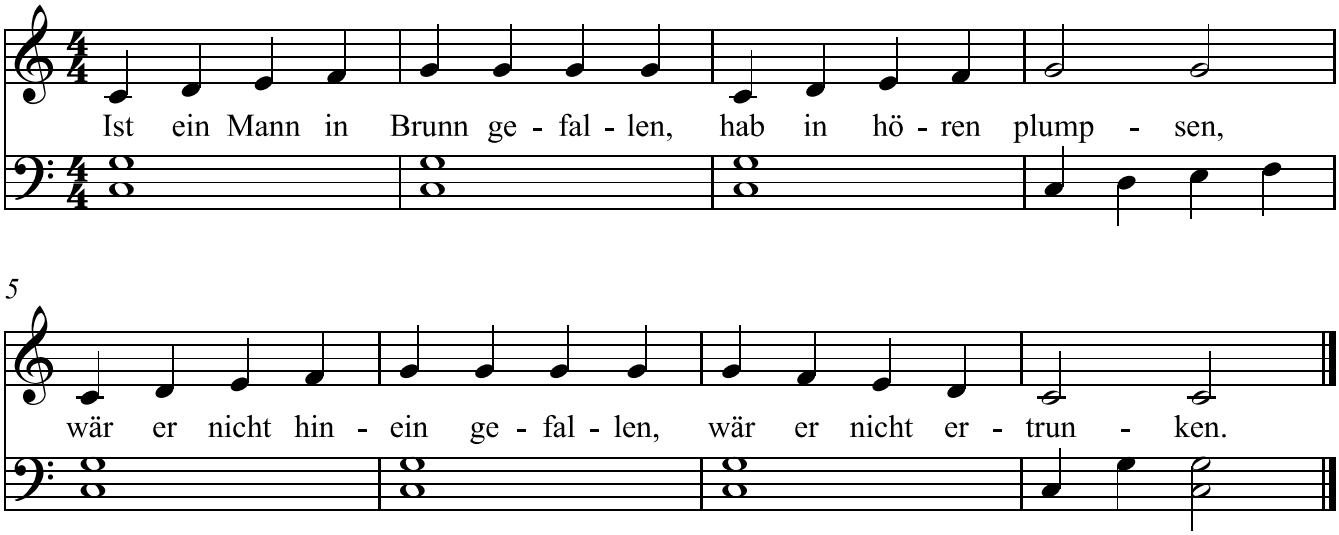
Klavier