Das Laub fällt von den Bäumen

www.franzdorfer.com

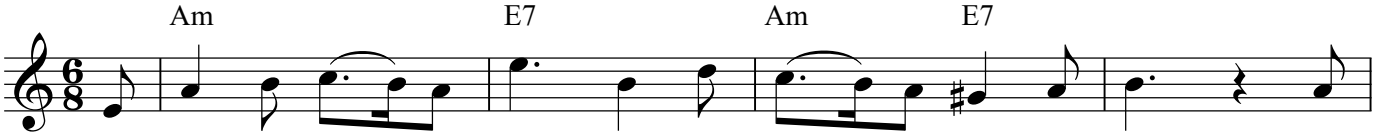

1.Das Laub fällt von den Bäu - men, das zar - te Som - mer - laub; das
2.Die Vö - glein trau - lich san - gen, wie schweigt der Wald jetzt still! Die
3.Die Lie - be kehrt wohl wie - der im künft - gen lie - ben Jahr, und
4.Der Win - ter sei will - kom - men, sein Kleid ist rein und neu! Den

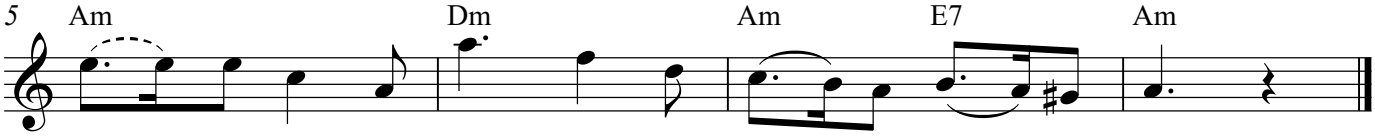

Le - ben mit sei - nen Träu - men zer - fällt in Asch und Staub.
Lieb' ist fort - ge - gan - gen, kein Vö - glein sin - gen will.
al - les tönt dann wie - der, was hier ver - klun - gen war.
Schmuck hat er ge - nom - men, den Keim be - wahrt er treu.