# Ein kleines graues Eselchen

www.franzdorfer.com

Kanon

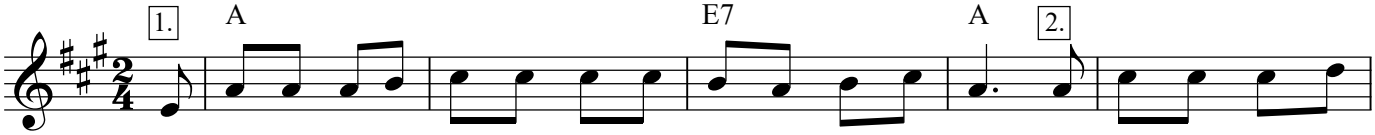


1.Ein klei-nes grau es E - sel-chen, das tram-pelt durch die Welt. Es wa-ckelt mit dem
2.Ein klei-nes ro-tes Vö - gel-chen, das flat-tert durch die Welt. Es macht den Schna-bel
3.Zwei klei-ne grü-ne Frö-sche, die hüp-fen durch die Welt. Sie hüp-fen hin und hüp

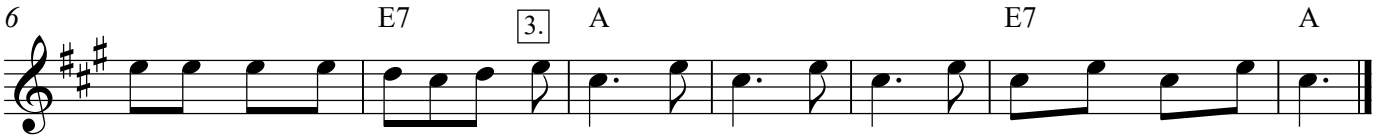


Hin-ter - teil, gleich wie es ihm ge-fällt. I - A, I - A, I - A, I - A, I - A.
auf und zu, gleich wie es ihm ge-fällt. Piep,piep, piep,piep, piep,piep, piep, piep, piep,piep.
fen her, wie's ih - nen so ge-fälltQuak, quak,quak, quak,quak-quak,quak, quak, quak-quak,quak.

4.Drei lahme, lahme Schnecken,
die schleichen durch die Welt.
Sie tragen ihre Häuser rum,
wie's ihnen so gefällt.
Ojeh, ojeh...

5.Ein paar verrückte Clowns,
die trampeln durch die Welt
und machen ihre Späßchen,
wie's ihnen so gefällt.
Hallo, hallo....