Es wird scho glei dumpa

www.franzdorfer.com

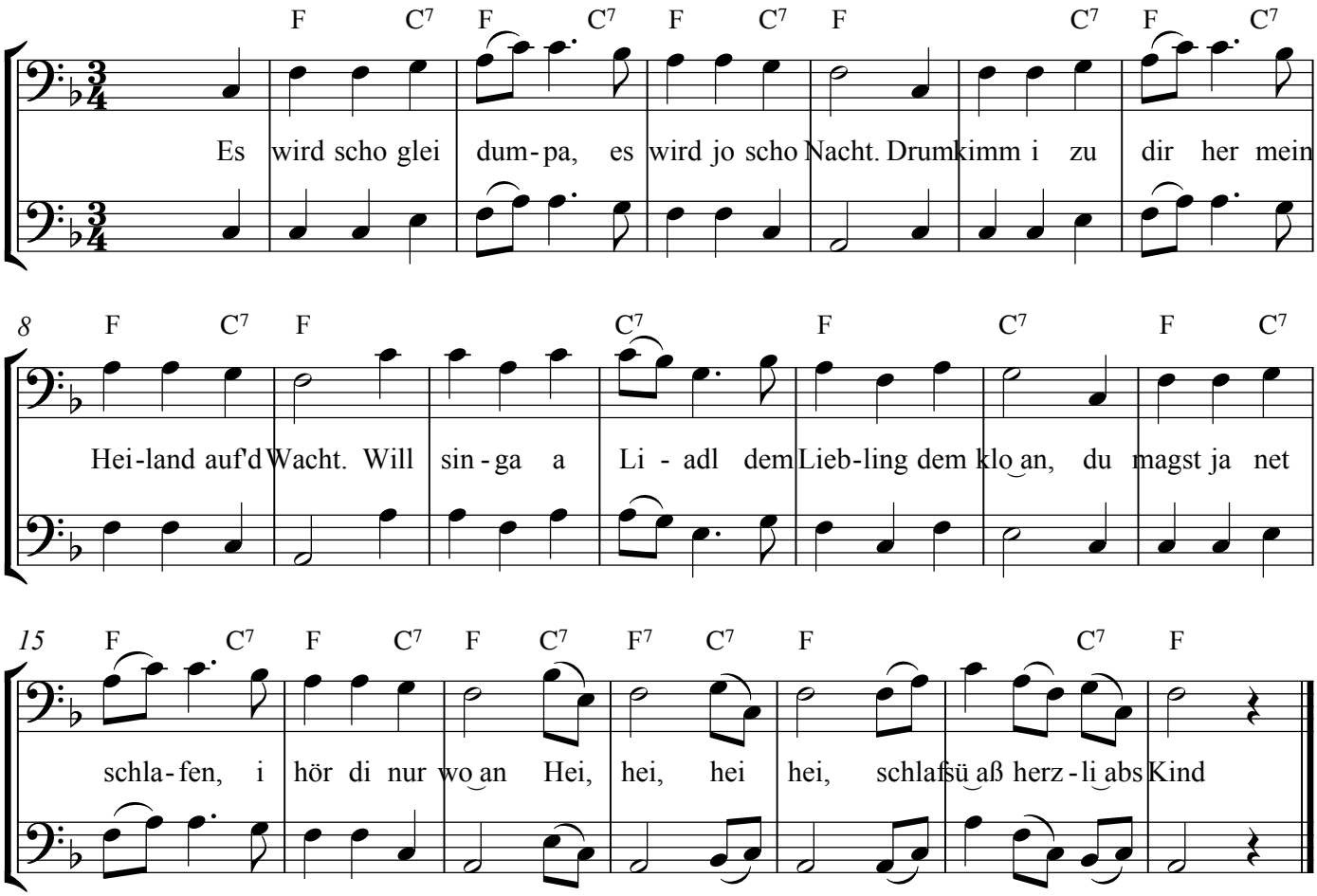

Vergiß jetzt, o Kinderl, dein Kumma, dein Load,
daß du da mußt leiden im Stall auf der Hoad.
Es ziern ja die Engerl dei Liegestatt aus,
möcht schöner net sein in an König sein Haus.
Hei, hei, hei hei, schlaf süaß herzliabs Kind

Ja Kinderl du bist halt im Kripperl so schön
mir ziemt, i kann nimmer da weg von dir gehn.
I wünsch dir von Herzen die süaßeste Ruah,
dö Engerln vom Himmel, die decken di zua.
Hei, hei, hei hei, schlaf süaß herzliabs Kind