In die Berg bin i gern

www.franzdorfer.com

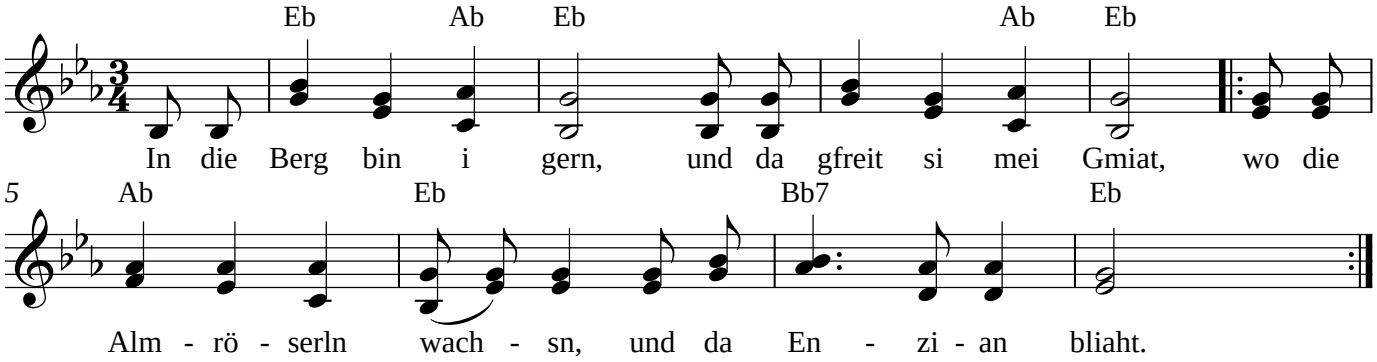

2. Und der Schnee geht bald weg
Und es wird wieder scheen
|: Und hiazt wer i bald wieda
Auf die Alm aufi gehn. :|

3. Mei Freid san die Küah
Und die Berg und die Bam
|: Ja dort auf der Alma
Ist der Frieden daham. :|