Sah ein Knab ein Röslein stehn
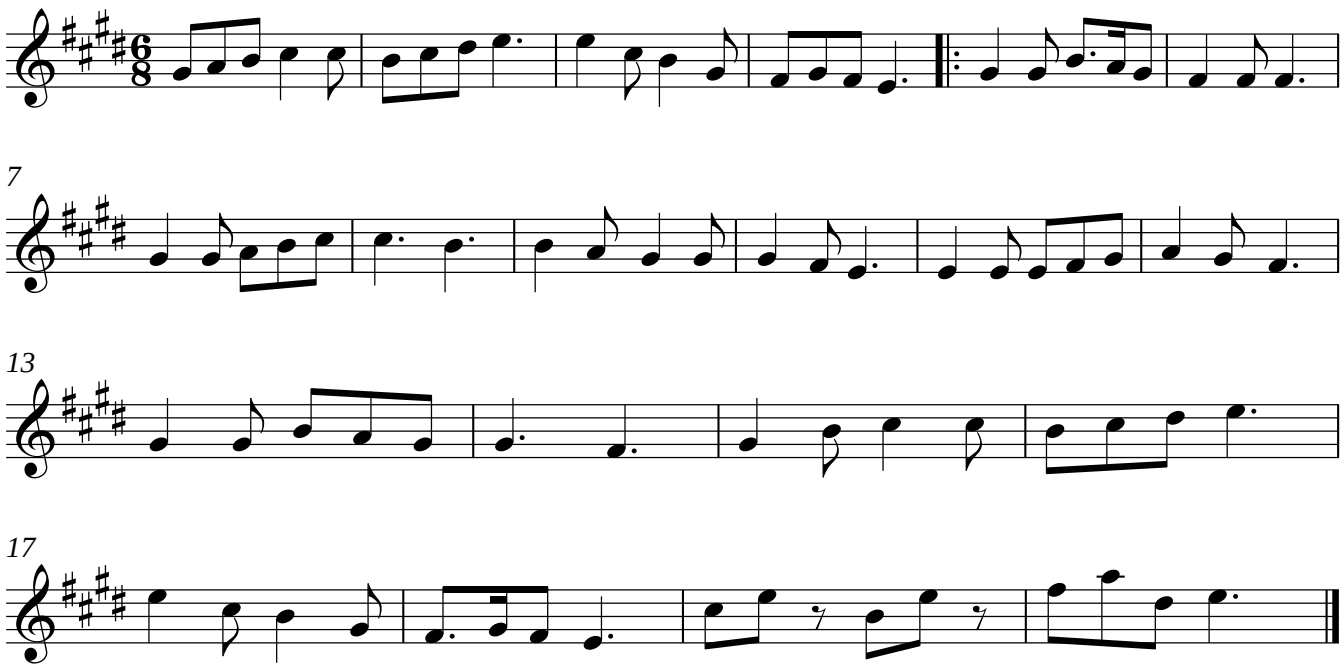
www.franzdorfer.com