Von der hohen Alm

www.franzdorfer.com

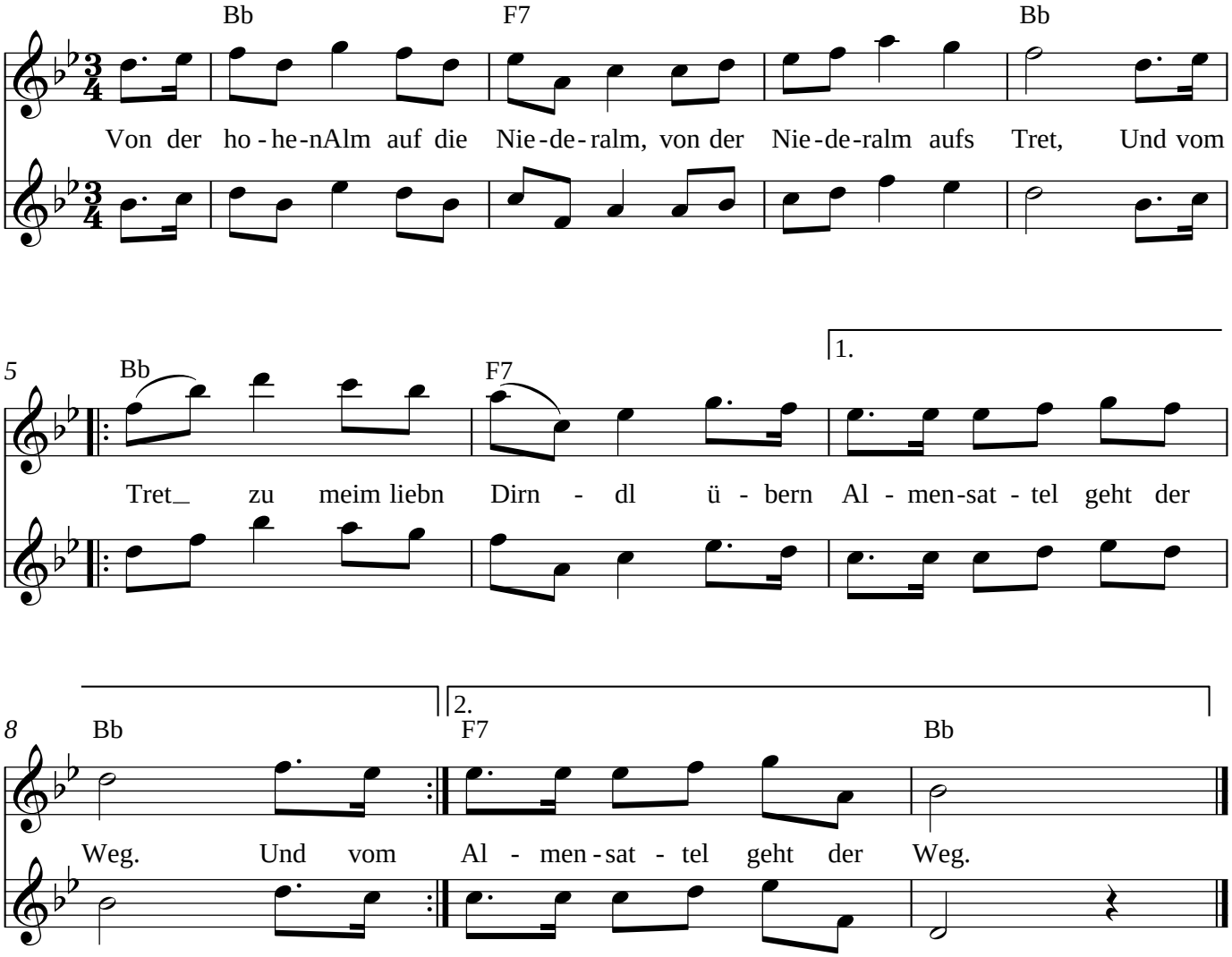

2. Und du kennst ja meine Hüttn
Und du kennst ja meine Kiah,
Und am Fensterl liegt der Schlüssl,
Bua wans'd eina wülst a weng zu mia

3. pfiat di gott du schene hüttn
pfiat di gott du schene alm
pfiat di gott du saubers dirndl
hättst ma a amal recht sakrisch gfalln